

VIOLETA

Proyecto de inserción sociolaboral
de mujeres víctimas de violencia de género



Con el apoyo de:

Bankia

en·acción
la huella social de Bankia



TOLEDO

Calle Carreteros

nº 7 | 45003

925 224279

empleotoledo@ymca.es

VIOLETA

Proyecto de inserción sociolaboral
de mujeres víctimas de violencia de género



**Información
técnica**
para la
derivación
al programa



OBJETIVO

- ❖ Mejorar la empleabilidad e inserción sociolaboral de las mujeres víctimas de violencia de género abordando la intervención a través de itinerarios individualizados que contemplen de manera integral las diferentes variables que influyen en su nivel de empleabilidad y su inserción sociolaboral.

ACCIONES

1. Acciones de orientación y desarrollo de competencias

- ❖ A través de tutorías individuales y acciones grupales se desarrollarán las siguientes competencias:
 - ✓ Desarrollo de competencias personales y emocionales.
 - ✓ Desarrollo de competencias para la búsqueda de empleo.
 - ✓ Desarrollo de competencias en TIC.

2. Acciones de capacitación laboral

- ❖ Desarrollo de acciones de formación de corta duración acompañadas de prácticas no laborales en empresas.

3. Acciones de intermediación

- ❖ Prospección laboral.
- ❖ Captación y gestión de ofertas.
- ❖ Seguimiento de la incorporación laboral.

4. Acciones de apoyo social

- ❖ Medidas de **conciliación de la vida familiar**. Espacio infantil para atención de los menores durante los talleres, acciones grupales y acciones de formación.
- ❖ **Atención e intervención de otras problemáticas familiares** a través de otros programas de YMCA: refuerzo educativo, acciones de ocio y tiempo libre, intervención sociofamiliar, etc.

PERFIL DESTINATARIOS

- ❖ Mujeres víctimas de violencia de género en situación de desempleo.

DOCUMENTACIÓN REQUERIDA PARA EL ACCESO AL PROGRAMA

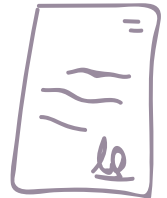

- ✓ DNI o NIE.
- ✓ Permiso de trabajo.
- ✓ Documentación que acredite la situación de víctima de violencia de género.